

Réalisation et transmission de feuilles de soins en mode dégradé dans Altyste (valable pour la version 9 d'Altyste)

Résumé des opérations à réaliser pour saisir et transmettre des feuilles de soins en mode « dégradé »

Choisir le patient:

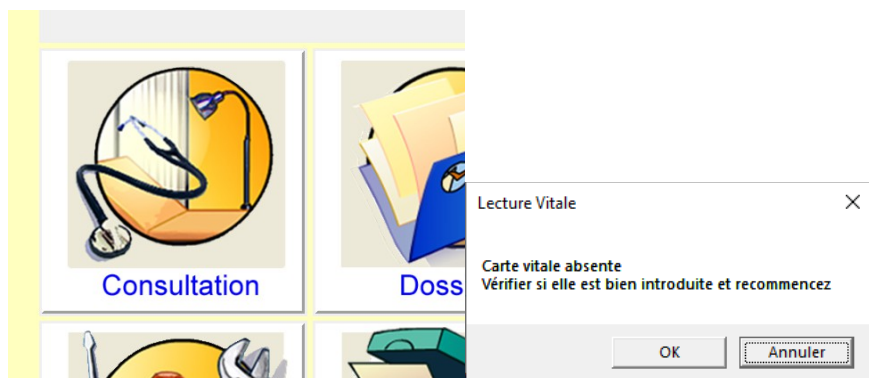

○ Choisir le patient

Recherche et/ou création du dossier patient

Nom de famille :

ADRUN	Baptiste	01/01/1975
ADRUN	Zoe	31/12/1975

S'il n'existe pas le créer :

Cliquer sur « nouveau » puis rentrez les informations du patient :

Nouveau Patient

N° d'assuré(e) Clé

Date de naissance

Rang Gémellaire

Code Grand Régime ...

OK

- Cliquer sur « OK »

Attendre que la fenêtre ADRI s'affiche :

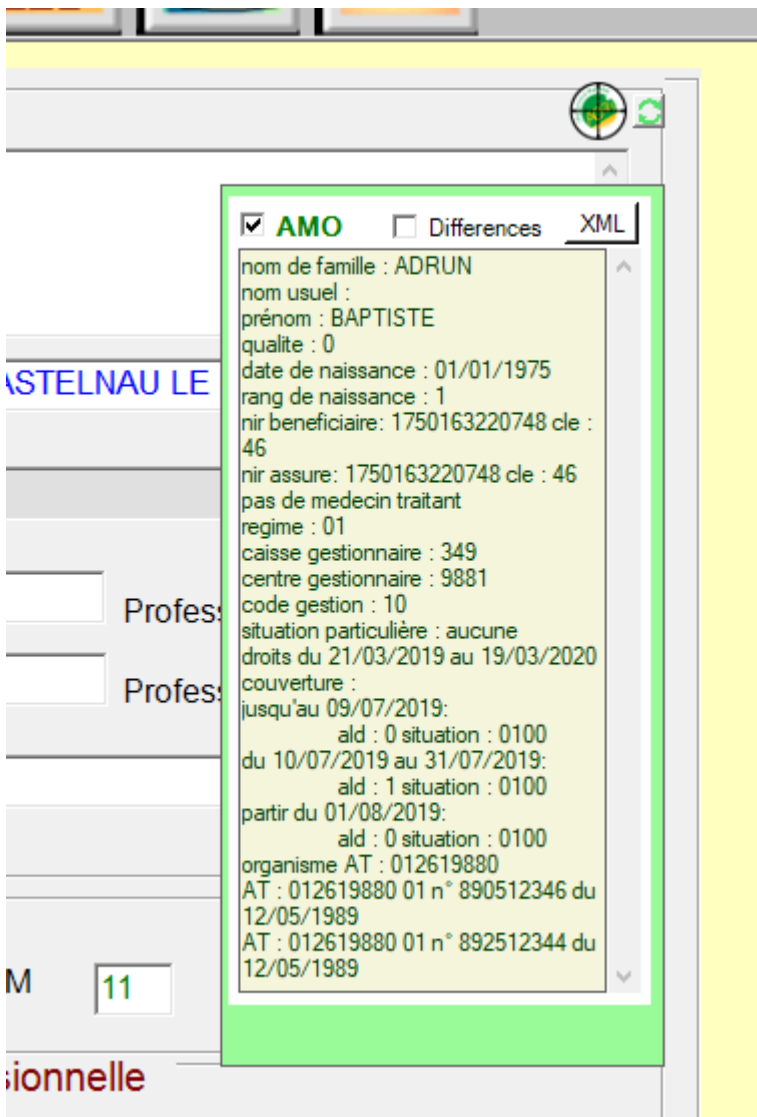

Choix du mode dégradé :

Si vous avez mis le mode dégradé par défaut, vous pouvez sauter cette partie

Sinon :

Cliquez sur **sesam-vitale**

Choisissez le mode dégradé en cliquant sur « Mode Dégradé », puis cliquez sur le bouton « Retour » :

Modes Sésam Vitale - Affections de longue durée (ALD) - CMU - Médecin référent

- Top navigation: Sésam Vitale | ALD - Séc. Soc. | Mutuelles - AMC - CMU | Médecin traitant/référent | Confidentiel
- Section 'Carte Vitale': Type de carte (T), N° de la carte (468940377), Date de fin de validité.
- Section 'Identification médico-administrative': Nom de l'assuré (ADRUN), Prénom (BAPTISTE), N° d'immatriculation (1 75 01 63 220 748 / 46), Type d'immatriculation (Assuré), Régime Alsace Moselle (checkbox), Rang gémellaire (1).
- Section 'Mode FSE': Mode Sécurisé, Mode Désynchro, **Mode Dégradé** (circled), Mode Papier.

Création de l'acte

Allez dans l'écran « Consultation » et cotez l'acte normalement

Vous pouvez remarquer qu'il est écrit FSE dégradée

- Text: FSE dégradée non payée (circled in red).
- Act code and price: TCG 25,00 € (circled), 25,00 € (circled).
- Text: Tiers payant (pointing to the price).
- Section 'Précédents': dropdown menu.
- Section 'Séc soc': Séc soc (circled), ALD, Mutuelle.
- Buttons: Exécutant, Liste NGAP (circled), Liste CCAM, Détails fse/dre.

La fenêtre suivante s'affichera à l'enregistrement (Facultatif : pour la TCG et la TC, vous pouvez juste cliquer sur le bouton « OK »)

- Fields: Date Prescription, Identifiant prescripteur.
- Section 'Facultatif' (highlighted in yellow):
 - Radio buttons: Libéral, Salarié, Bénévole.
 - Fields: Identifiant structure, No RPPS (10C+1).
 - Field: Spécialité du prescripteur (Combo1).
- Buttons: Annuler, OK.

Pour la facturation à 100% de l'acte voir page suivante

Facturation à 100% (pour les dispositions exceptionnelles relatives liées au COVID-19)

Une fois l'acte choisi, et avant d'enregistrer, cliquez sur « Détails fse/dre »

FSE dégradée

TCG 25,00 € 25,00 €

Précédents :

ALD CMU Séc soc Mutuelle

Exécutant | Liste NGAP | Liste CCAM | **Détails fse/dre**

Il faut choisir ensuite « soins particuliers exonérés » dans la liste « motif d'exonération »

Feuille de soins électronique

Ventilation de la cotation | Paramétrage de la FSE | Nomenclature CCAM | Accident du Travail | Détails Facture | Rég. Spéciaux

Lettre	Coeff.	Hon.	Tarif S.S.	Taux	Rmbt.S.S.	AMC	Non rmbt.	Prix	Motif exonération	Prév.	Qualif.	Formule AMC
TCG	1	25,00	25,00	70	17,50			25,00	Pas d'exonération(0)			
									Pas d'exonération(0)			
									Soins particuliers exonérés(3)			
									Soins relatifs aux ALD(4)			
									Assuré ou bénéficiaire exonéré			
									Régimes spéciaux (Mines, SN)			
									Dispositif prévention en maladie			
									Fonds National de Solidarité (FNS)			

Ensuite vous pouvez cliquer sur retour pour revenir à l'écran consultation

7,50 | 0,00 € | 0,00 €

mutuelle : 0,00 € Non remboursable : 7,50 €

Retour

Si le mode dégradé est grisé (en particulier si le service ADRI ne fonctionne pas) :

Cliquez sur l'onglet ALD-Séc Soc

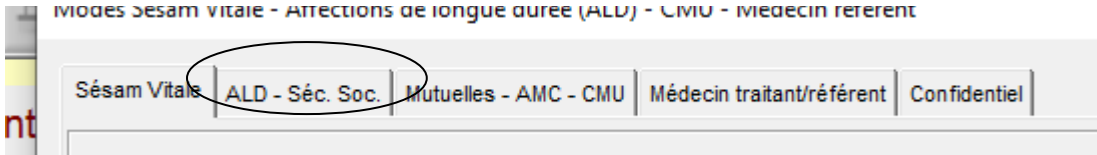

choisissez la pièce justificative et le libellé d'exonération :

MODES Sesam vitale - Affections de longue durée (ALD) - CMU - Médecin référent

Sésam Vitale | ALD - Séc. Soc. | Mutuelles - AMC - CMU | Médecin traitant/référent | Confidentiel

MODES Sesam vitale - Affections de longue durée (ALD) - CMU - Médecin référent

ALD - Séc. Soc. | Mutuelles - AMC - CMU | Médecin traitant/référent | Confidentiel

Affections de Longue Durée (ALD)

Date d'expiration :

Date de refus :

Médecin signataire :

Libellé d'exonération : Pas d'exo taux régime général

Pièce : Aucune pièce présentée

Attestation papier

Droits Sécurité Sociale

Droits AMO Ouverts

Date d'expiration :

Caisse :

N° S.S. : 175016322074846

Accord préalable :

Puis revenez sur l'onglet Sesam-Vitale et Validez le mode dégradé

Ajout de l'acte

Si l'acte n'est pas présent dans la liste des actes personnels, allez dans « Liste NGAP » et ajoutez le :

Nomenclatures NGAP

Détails de la nomenclature

TCG 25,00 €

Détails des prestations

n°1	Lettre	Coeff.	Honoraires	Tarif S.S	Dépass.
	TCG	1	25,00 €	25,00 €	0,00 €

Qualificatif de la nomenclature

Pas de qualification de la dépense

Remarques

Ajouter

Modifier

S'il n'est pas non plus présent dans la liste complète des actes, il faudra mettre à jour les actes comme suit

Mise à jour en ligne des actes

Cliquez sur le bouton de mise à jour (l'icône en couleur du menu)

Cliquez ensuite sur « Tout mettre à jour » puis redémarrez le logiciel quand il vous le demande

